

# P.U.Z. PLAN URBANISTIC ZONAL

judetul Mures, **Comuna Albesti**  
nr.cad. 55147,55148,55070

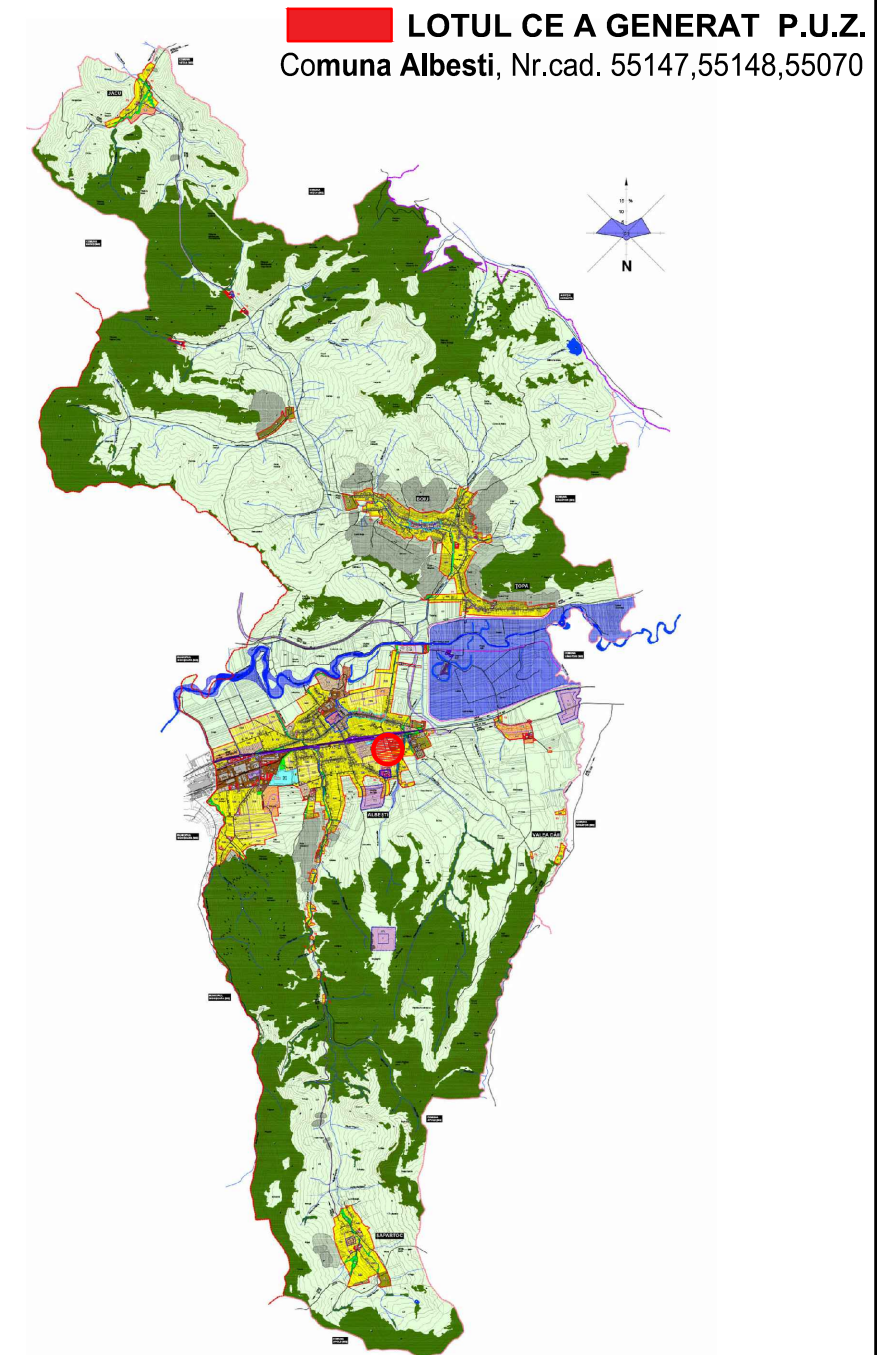

## 2. INCADRARE IN ZONA



Terenul este amplasat, conform PUG Albesti actualizat, la Nord in ZONA MIXTA 2 (ZM2 = UID+ISP) și la Sud in ZONA LFC1.

S teren total = 15300 mp (3 loturi)

POT max.= 40%, conf. PUG Albesti zona ZM2  
CUT max. = 0.8 conf PUG Albesti zona ZM2

POT max.= 30%, conf. PUG Albesti zona LFC1  
CUT max. = 0.9 conf PUG Albesti zona LFC1

Nume		Semnatura		Cerinta		REFERAT/ EXPERTIZA NR./ DATA	
<b>MOTOR HOUSE XM s.r.l.</b> PROIECTANT J40/55/03.01.2018				BENEFICIAR:		Szappanyos Petru și Szappanyos Andreea Daniela	
				PROIECT:		NR. 22/2021	
Specificatie		Nume		Semnatura		SCARA:	
SEF PROIECT		ARH. RADU POPESCU				----	
PROIECTAT		ARH. RADU POPESCU				DATA:	
DESENAT		ARH. BACALIM ALEXANDRU				03/2022	
"CONSTRUIRE ANSAMBLU INDUSTRIAL și ANSAMBLU DE LOCUINTE cu regim mic de inaltime, alipire 3 loturi, imprejmuire teren și bransare utilitati"						Amplasament: jud. Mures, Com. Albesti, nr.cad. 55147,55148,55070	
TITLUL PLANSEI:						<b>INCADRARE IN ZONA</b>	
FAZA:						P.U.Z.	
PLANSA:						PA-02	